Localisation des îlots concernés par des surfaces en herbe à maintenir - Eure / Seine-Maritime

Ilots entièrement en herbe situés en zone humide

Ilots mixtes herbagés situés dans la zone humide

Délimitation des zones humides AESN 2006

Cours d'eau BDTopo ED171

Nom de la commune :
BAILLOLET
Code INSEE de la commune :
76053

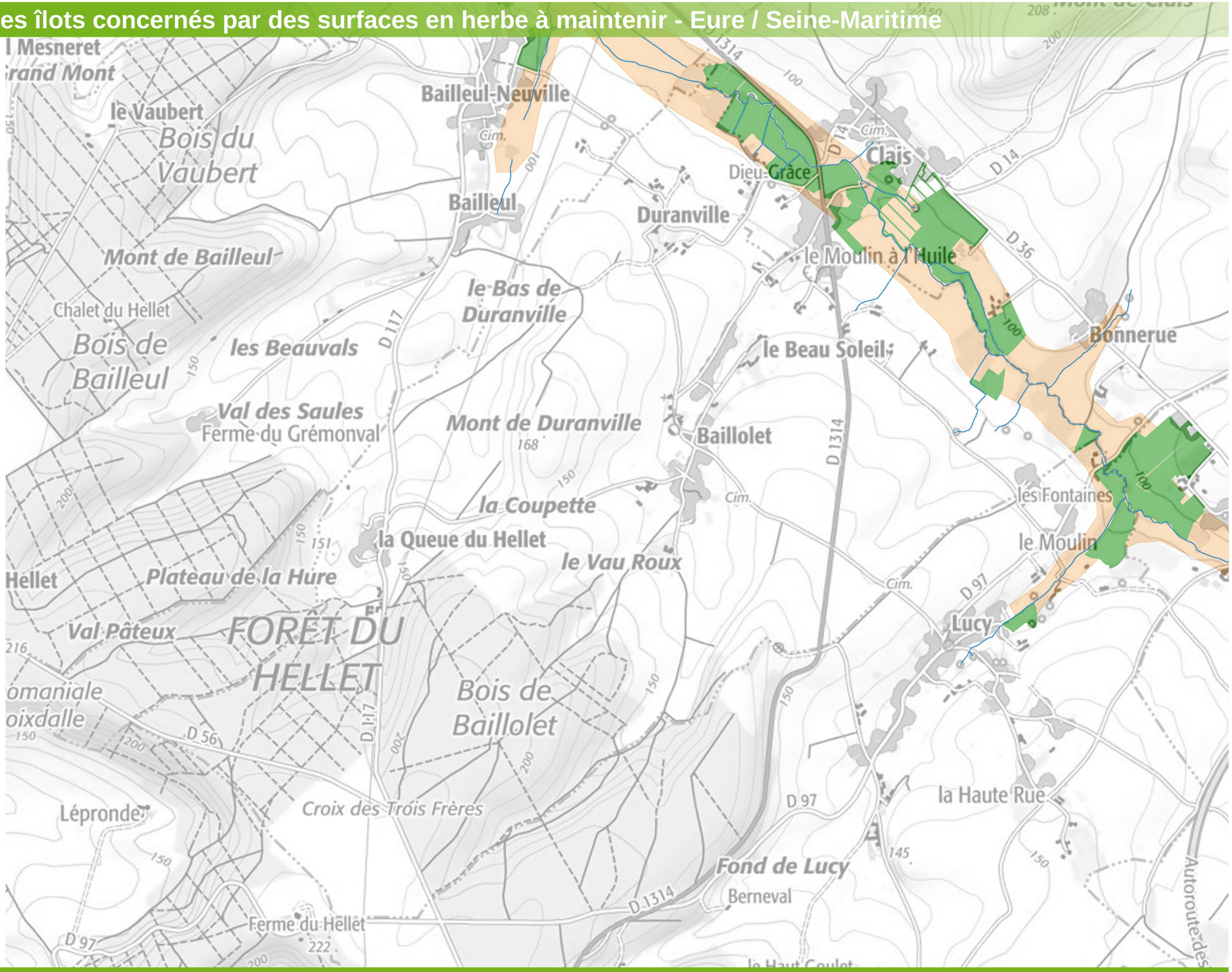

Sources :
© IGN
© ASP/DDTM - RPG2013
© AESN
© DREAL Normandie 2018

Production:
Le 19/01/2018 - DREAL-NORMANDIE

0 0.4 0.8 km

Liberté • Égalité • Fraternité
RÉPUBLIQUE FRANÇAISE