

RÉPUBLIQUE FRANÇAISE

Ministère de l'environnement,
de l'énergie et de la mer en charge des
relations internationales sur le climat

Arrêté du **18 AVR. 2016**

portant désignation du site Natura 2000

Bassin de l'Arques

(zone spéciale de conservation)

NOR : DEVL1603805A

La ministre de l'environnement, de l'énergie et de la mer, chargée des relations internationales sur le climat,

Vu la directive 92/43/CEE du Conseil du 21 mai 1992 modifiée concernant la conservation des habitats naturels ainsi que de la faune et de la flore sauvages, notamment ses articles 3 et 4 et ses annexes I et II ;

Vu la décision d'exécution (UE) 2015/2373 de la Commission du 26 novembre 2015 arrêtant une neuvième actualisation de la liste des sites d'importance communautaire pour la région biogéographique atlantique ;

Vu le code de l'environnement, notamment le I et le III de l'article L. 414-1, et les articles R. 414-1, R. 414-3, R. 414-4, R. 414-6 et R. 414-7 ;

Vu l'arrêté du 16 novembre 2001 modifié relatif à la liste des types d'habitats naturels et des espèces de faune et de flore sauvages qui peuvent justifier la désignation de zones spéciales de conservation au titre du réseau écologique européen Natura 2000 ;

Vu les avis des communes et des établissements publics de coopération intercommunale concernés,

Arrête :

Article 1er

Est désigné sous l'appellation « Site Natura 2000 Bassin de l'Arques » (zone spéciale de conservation FR 2300132) l'espace délimité sur la carte d'assemblage au 1/150000 et les 23 cartes au 1/25 000 ci-jointes, qui s'étend dans le département de Seine-Maritime, sur tout ou partie du territoire des communes suivantes : Ancourt, Arques-la-Bataille, Bailleul-Neuville, Baillolet, Bailly-en-Rivière, Beaubec-la-Rosière, Beaussault, Bellencombre, Bellengreville, Bouelles, Bully, Bures-en-Bray, Clais, Compainville, Dampierre-Saint-Nicolas, Douvrend, Envermeu, Esclavelles, Fesques, Fontaine-en-Bray, Fréauville, Fresles, Freulleville, Gaillefontaine, Londinières, Lucy, Martigny, Martin-Église, Massy, Ménonval, Mesnières-en-Bray, Mesnil-Mauger, Meulers, Mortemer, Muchedent, Nesle-Hodeng, Neufchâtel-en-Bray, Neuville-Ferrières, Osmoy-Saint-Valery, Quièvecourt, Ricarville-du-Val, Rosay, Rouxmesnil-Bouteilles, Saint-Aubin-le-Cauf, Saint-Germain-d'Étables, Saint-Germain-sur-Eaulne, Saint-Hellier, Saint-Martin-l'Hortier, Saint-Martin-Osmonville, Saint-Ouen-sous-Bailly, Saint-Saëns, Saint-Saire, Saint-Vaast-d'Équiqueville, Sainte-Beuve-en-Rivière, Sainte-Geneviève, Sauchay, Sévis, Thil-Riberpré, Torcy-le-Grand, Torcy-le-Petit, Vatierville, Wanchy-Capval..

Article 2

La liste des types d'habitats naturels et des espèces de faune et flore sauvages justifiant la désignation du site Natura 2000 Bassin de l'Arques figure en annexe au présent arrêté.

Article 3

Les cartes visées à l'article 1^{er} ainsi que la liste des types d'habitats naturels et des espèces de faune et de flore sauvages visée à l'article 2 peuvent être consultées à la préfecture de Seine-Maritime, dans les mairies des communes situées dans le périmètre du site, à la direction régionale de l'environnement, de l'aménagement et du logement de Normandie ainsi qu'à la direction de l'eau et de la biodiversité du ministère de l'écologie, du développement durable et de l'énergie en charge des relations internationales sur le climat.

Article 4

Le directeur de l'eau est chargé de l'exécution du présent arrêté, qui sera publié au *Journal officiel* de la République française.

Fait le **18 AVR. 2016**

La ministre de l'environnement, de l'énergie
et de la mer, chargée des relations
internationales sur le climat
Pour la ministre et par délégation :
Le directeur de l'eau et de la biodiversité,



F. MITTEAULT

Annexe

à l'arrêté de désignation du site Natura 2000 FR 2300132 Bassin de l'Arques (zone spéciale de conservation)

Liste des types d'habitats naturels et des espèces de faune et de flore sauvages justifiant la désignation du site

1 - Liste des habitats naturels justifiant la désignation du site et figurant en annexe de l'arrêté du 16 novembre 2001 modifié

- 3260 Rivières des étages planitiaire à montagnard avec végétation du *Ranunculion fluitantis* et du *Callitricho-Batrachion*
- 91E0 * Forêts alluviales à *Alnus glutinosa* et *Fraxinus excelsior* (*Alno-Padion*, *Alnion incanae*, *Salicion albae*)
- 6430 Mégaphorbiaies hygrophiles d'ourlets planitiaux et des étages montagnard à alpin

2 - Liste des espèces de faune et flore sauvages justifiant la désignation du site et figurant en annexe de l'arrêté du 16 novembre 2001 modifié

Amphibiens

Aucune espèce mentionnée

Invertébrés

- 1092 Ecrevisse à pattes blanches *Austropotamobius pallipes*

Mammifères

Aucune espèce mentionnée

Plantes

Aucune espèce mentionnée

Poissons

- | | | |
|------|---------------------|-----------------------------|
| 1095 | Lamproie marine | <i>Petromyzon marinus</i> |
| 1096 | Lamproie de Planer | <i>Lampetra planeri</i> |
| 1099 | Lamproie de rivière | <i>Lampetra fluviatilis</i> |
| 1106 | Saumon atlantique | <i>Salmo salar</i> |
| 1163 | Chabot | <i>Cottus gobio</i> |

Reptiles

Aucune espèce mentionnée

** Habitats ou espèces dont la protection est prioritaire au sens de la directive 92/43/CEE.*

Fait le 18 AVR. 2016

La ministre de l'environnement, de l'énergie et de la mer, chargée des relations
internationales sur le climat
Pour la ministre et par délégation :
Le directeur de l'eau et de la biodiversité,



F. MITTEAULT

18 AVR. 2016

Carte d'assemblage au 1/150 000 et 23 cartes au 1/25 000 annexées à l'arrêté de désignation du site Natura 2000

signées le :

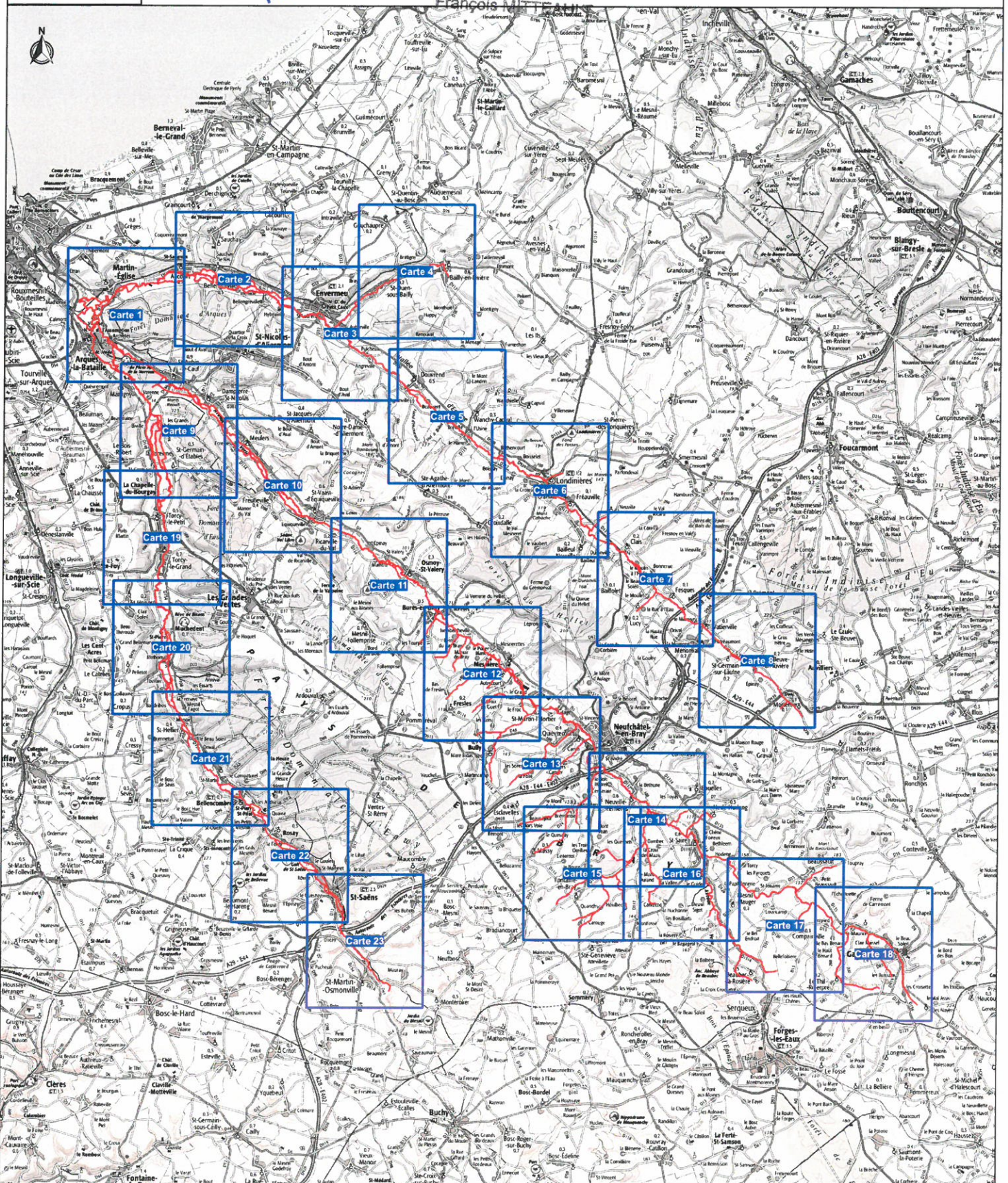



Liberté • Égalité • Fraternité
RÉPUBLIQUE FRANÇAISE

SITE NATURA 2000 - Bassin de l'Arques
Zone spéciale de conservation FR2300131
(Département : Seine-Maritime)

Carte 2/23 au 1/25 000

18 AVR. 2016



Echelle : 25 000

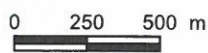

Fond cartographique : ©IGN SCAN EXPRESS CLASSIQUE (WMS)



SITE NATURA 2000 - Bassin de l'Arques
Zone spéciale de conservation FR2300131
(Département : Seine-Maritime)



Carte 3/23 au 1/25 000

18 AVR. 2016

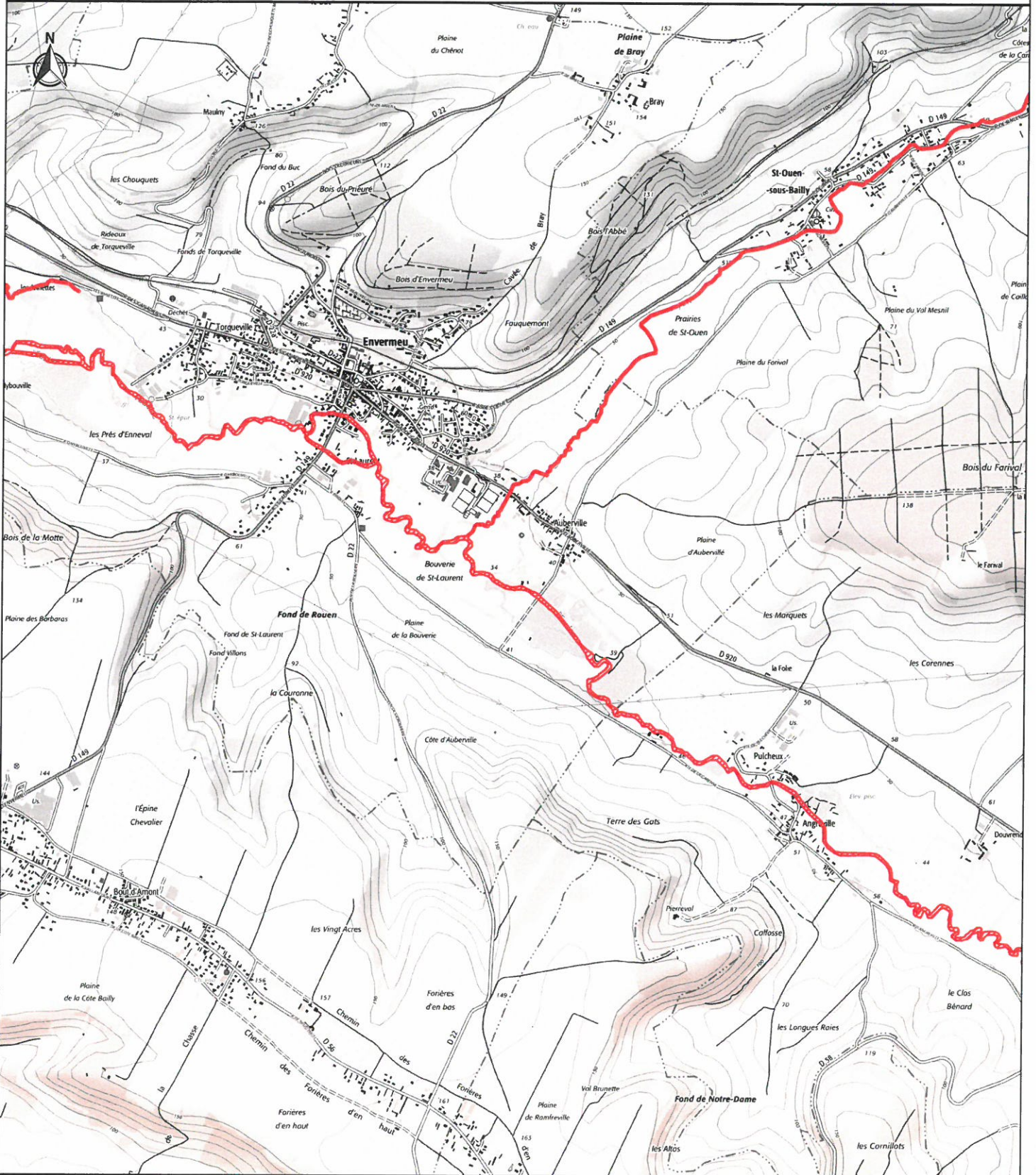

Echelle : 25 000

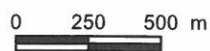

Fond cartographique : ©IGN SCAN EXPRESS CLASSIQUE (WMS)



SITE NATURA 2000 - Bassin de l'Arques
Zone spéciale de conservation FR2300131
(Département : Seine-Maritime)

Carte 5/23 au 1/25 000

18 AVR. 2016

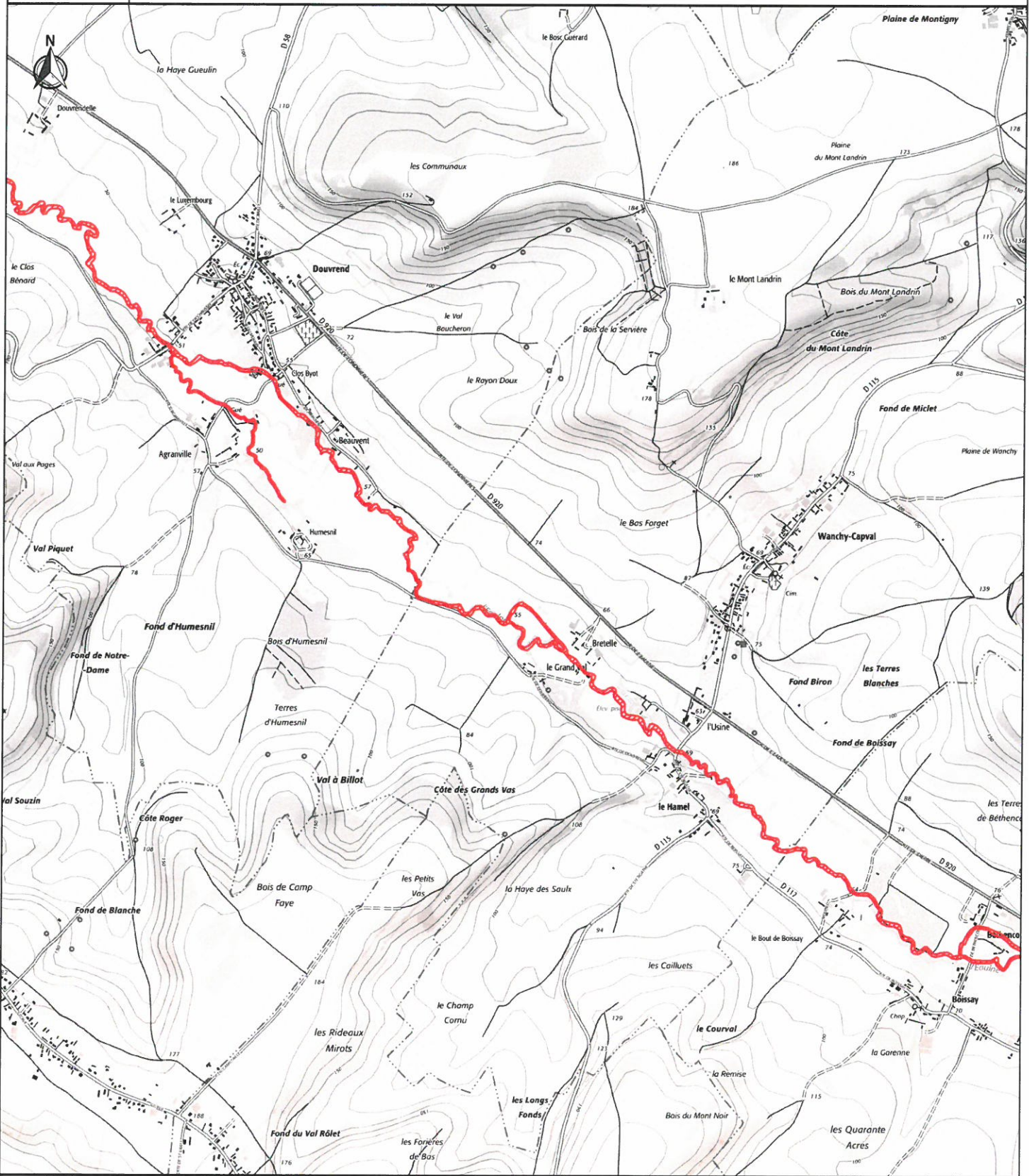

ZSC

Echelle : 25 000



Fond cartographique : ©IGN SCAN EXPRESS CLASSIQUE (WMS)



Ministère
de l'Environnement,
de l'Énergie
et de la Mer

SITE NATURA 2000 - Bassin de l'Arques
Zone spéciale de conservation FR2300131
(Département : Seine-Maritime)

Carte 6/23 au 1/25 000

18 AVR. 2016

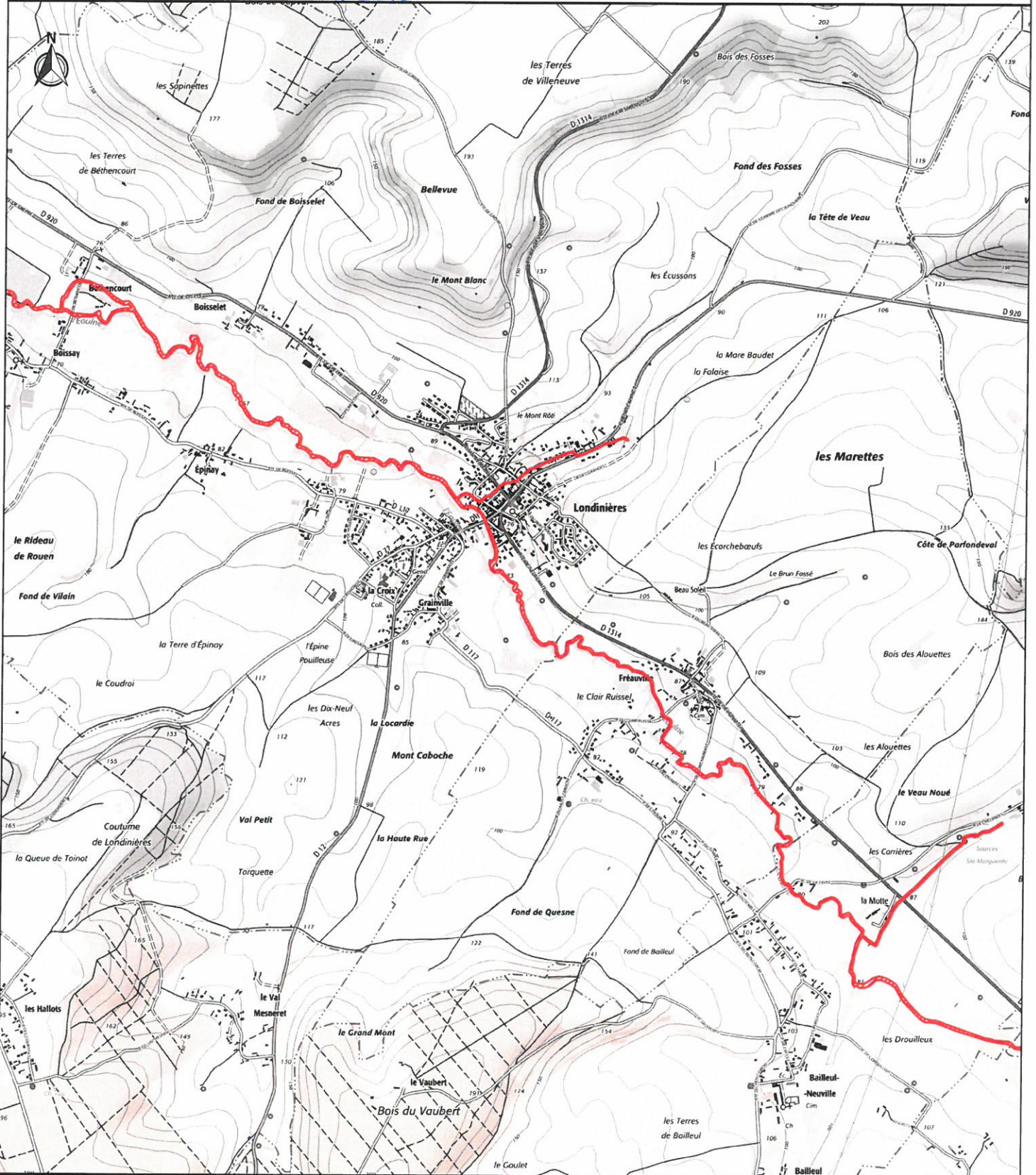

Echelle : 25 000

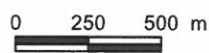

Fond cartographique : ©IGN SCAN EXPRESS CLASSIQUE (WMS)



Liberté - Égalité - Fraternité
RÉPUBLIQUE FRANÇAISE



SITE NATURA 2000 - Bassin de l'Arques
Zone spéciale de conservation FR2300131
(Département : Seine-Maritime)

Carte 7/23 au 1/25 000

18 AVR. 2016

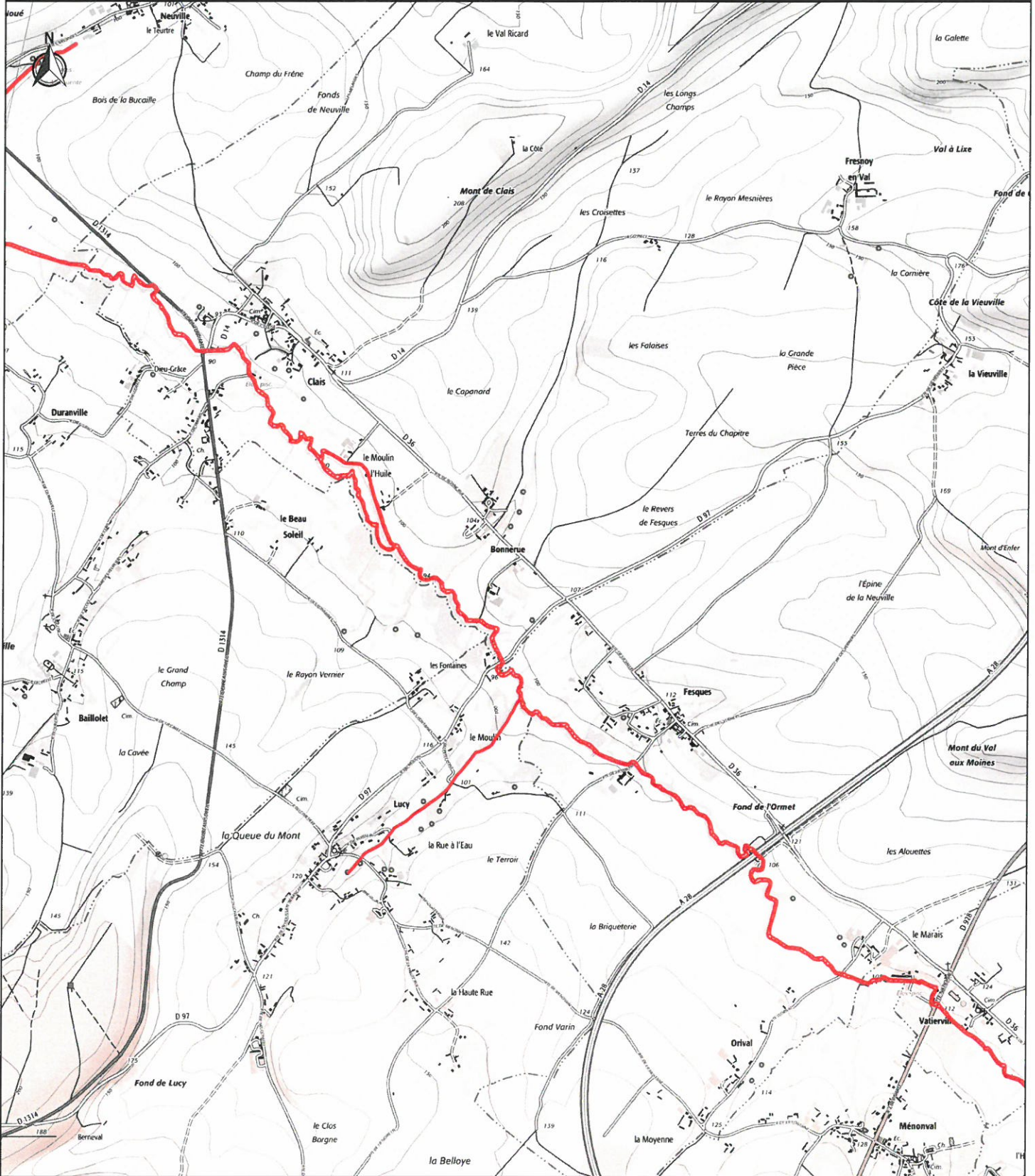

Echelle : 25 000

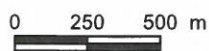

Fond cartographique : ©IGN SCAN EXPRESS CLASSIQUE (WMS)



SITE NATURA 2000 - Bassin de l'Arques
Zone spéciale de conservation FR2300131
(Département : Seine-Maritime)



Carte 8/23 au 1/25 000

18 AVR. 2016

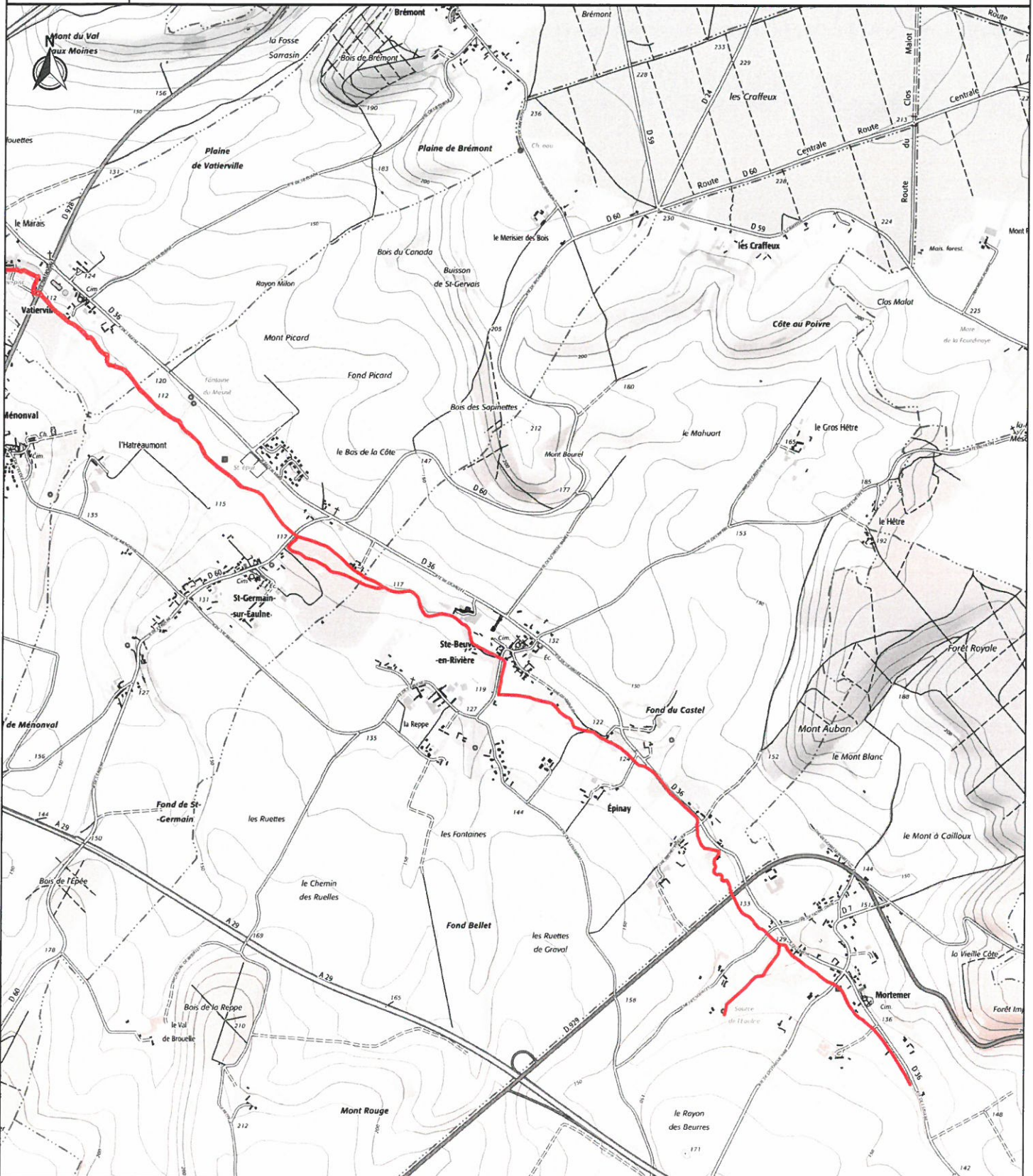

Echelle : 25 000

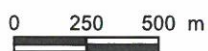

Fond cartographique : ©IGN SCAN EXPRESS CLASSIQUE (WMS)



Liberté - Égalité - Fraternité
RÉPUBLIQUE FRANÇAISE

SITE NATURA 2000 - Bassin de l'Arques
Zone spéciale de conservation FR2300131
(Département : Seine-Maritime)

Carte 9/23 au 1/25 000

18 AVR. 2016

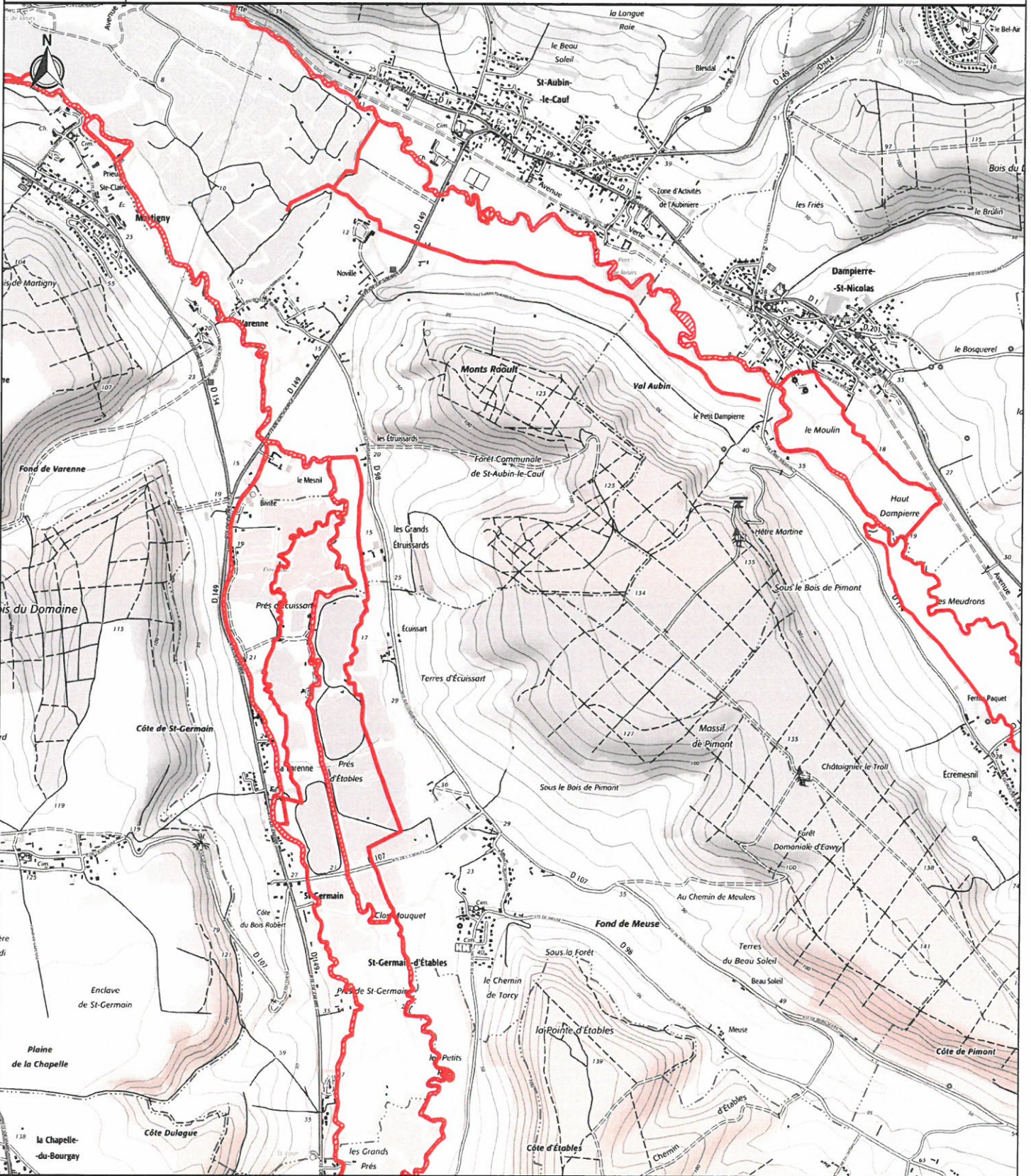

ZSC

Echelle : 25 000

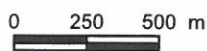

Fond cartographique : ©IGN SCAN EXPRESS CLASSIQUE (WMS)



SITE NATURA 2000 - Bassin de l'Arques
Zone spéciale de conservation FR2300131
(Département : Seine-Maritime)

Ministère
de l'Environnement,
de l'Énergie
et de la Mer

Carte 10/23 au 1/25 000

18 AVR. 2016

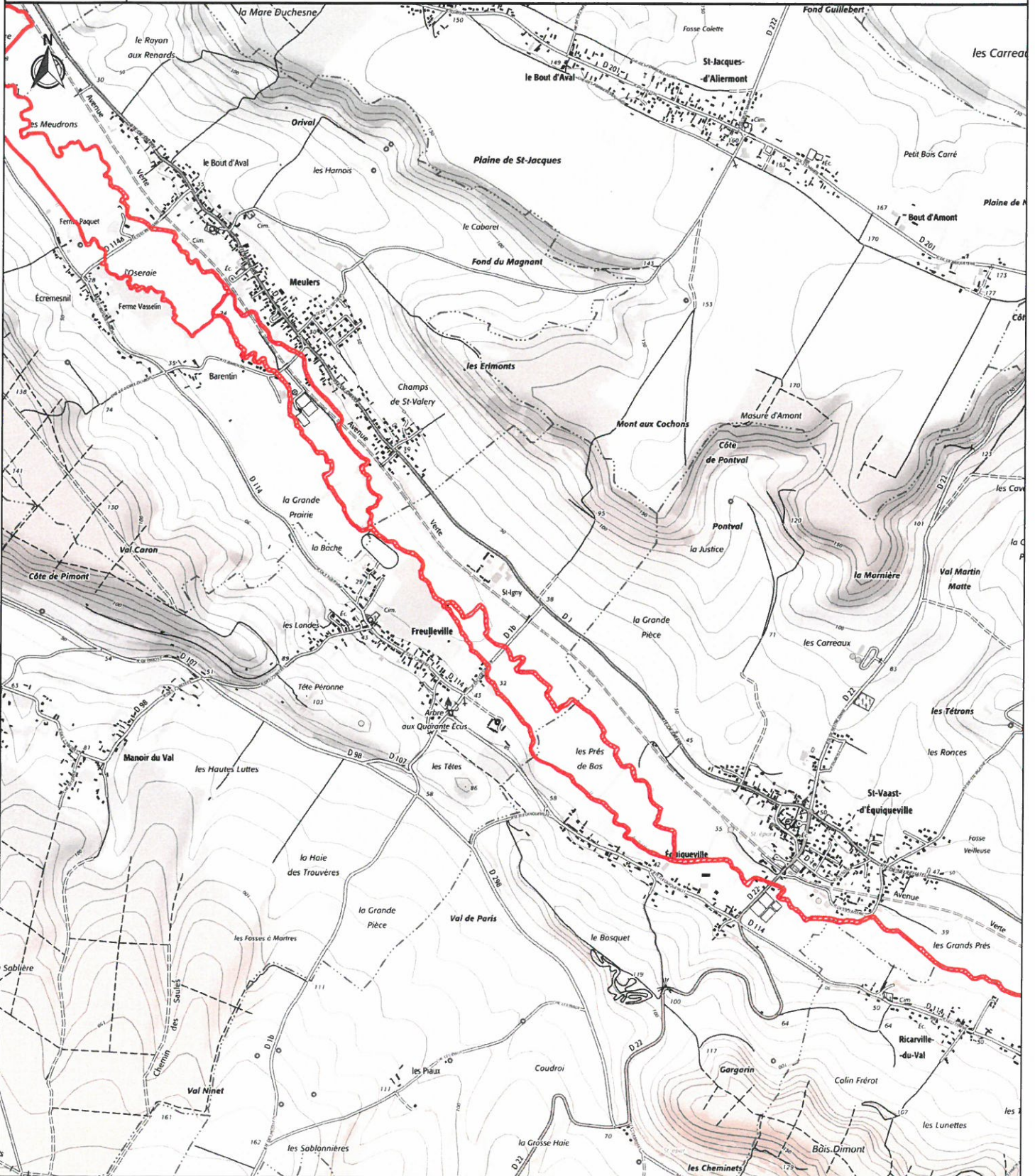

Echelle : 25 000

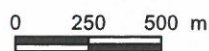

Fond cartographique : ©IGN SCAN EXPRESS CLASSIQUE (WMS)



Ministère
de l'Environnement,
de l'Énergie
et de la Mer

SITE NATURA 2000 - Bassin de l'Arques

Zone spéciale de conservation FR2300131

(Département : Seine-Maritime)

Carte 11/23 au 1/25 000

18 AVR. 2016

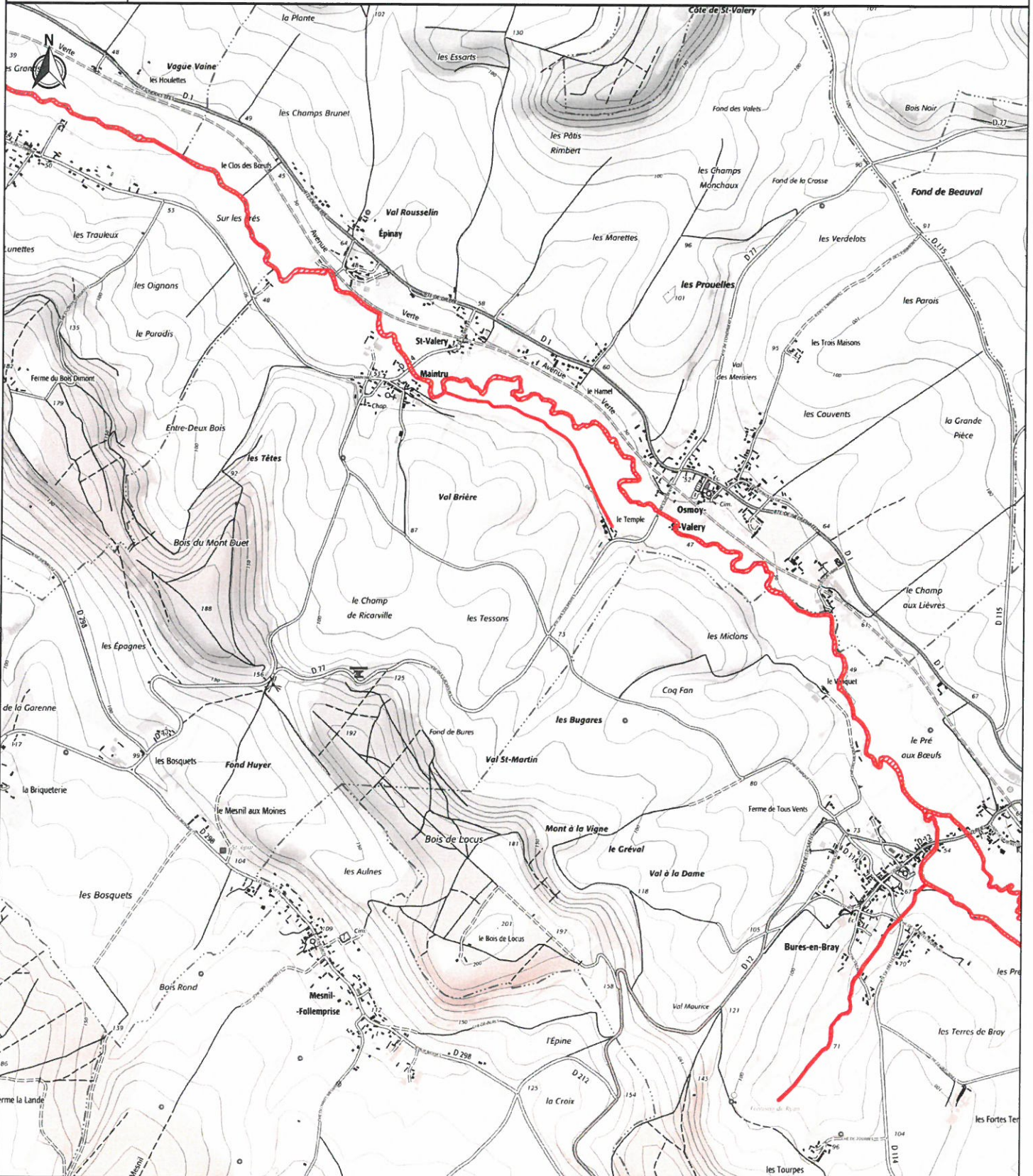

Echelle : 25 000

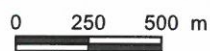

Fond cartographique : ©IGN SCAN EXPRESS CLASSIQUE (WMS)



SITE NATURA 2000 - Bassin de l'Arques
Zone spéciale de conservation FR2300131
(Département : Seine-Maritime)

Carte 12/23 au 1/25 000

18 AVR. 2016

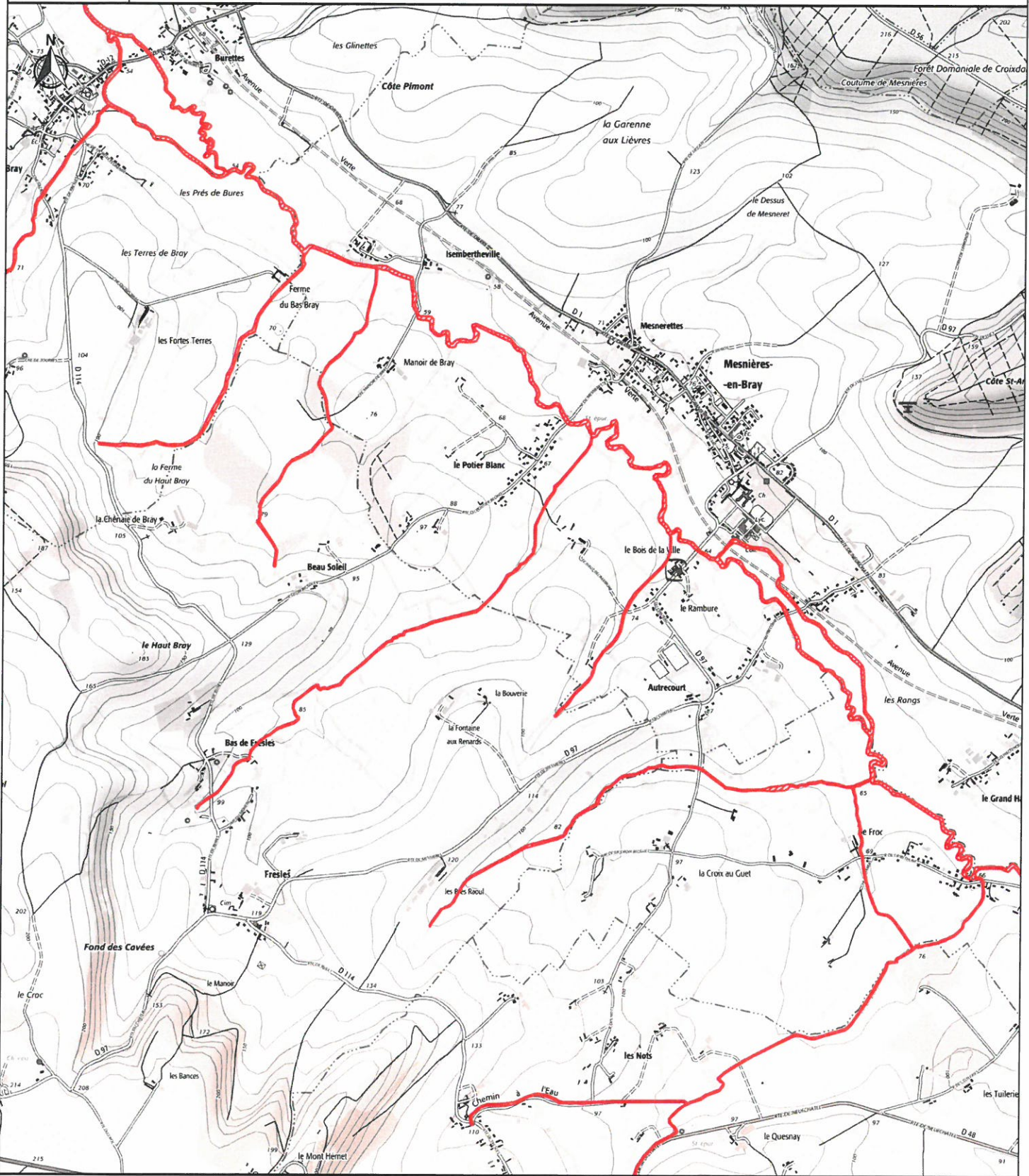

Echelle : 25 000

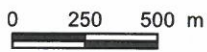

Fond cartographique : ©IGN SCAN EXPRESS CLASSIQUE (WMS)



Liberté • Égalité • Fraternité
RÉPUBLIQUE FRANÇAISE

SITE NATURA 2000 - Bassin de l'Arques
Zone spéciale de conservation FR2300131
(Département : Seine-Maritime)

Carte 14/23 au 1/25 000

18 AVR. 2016

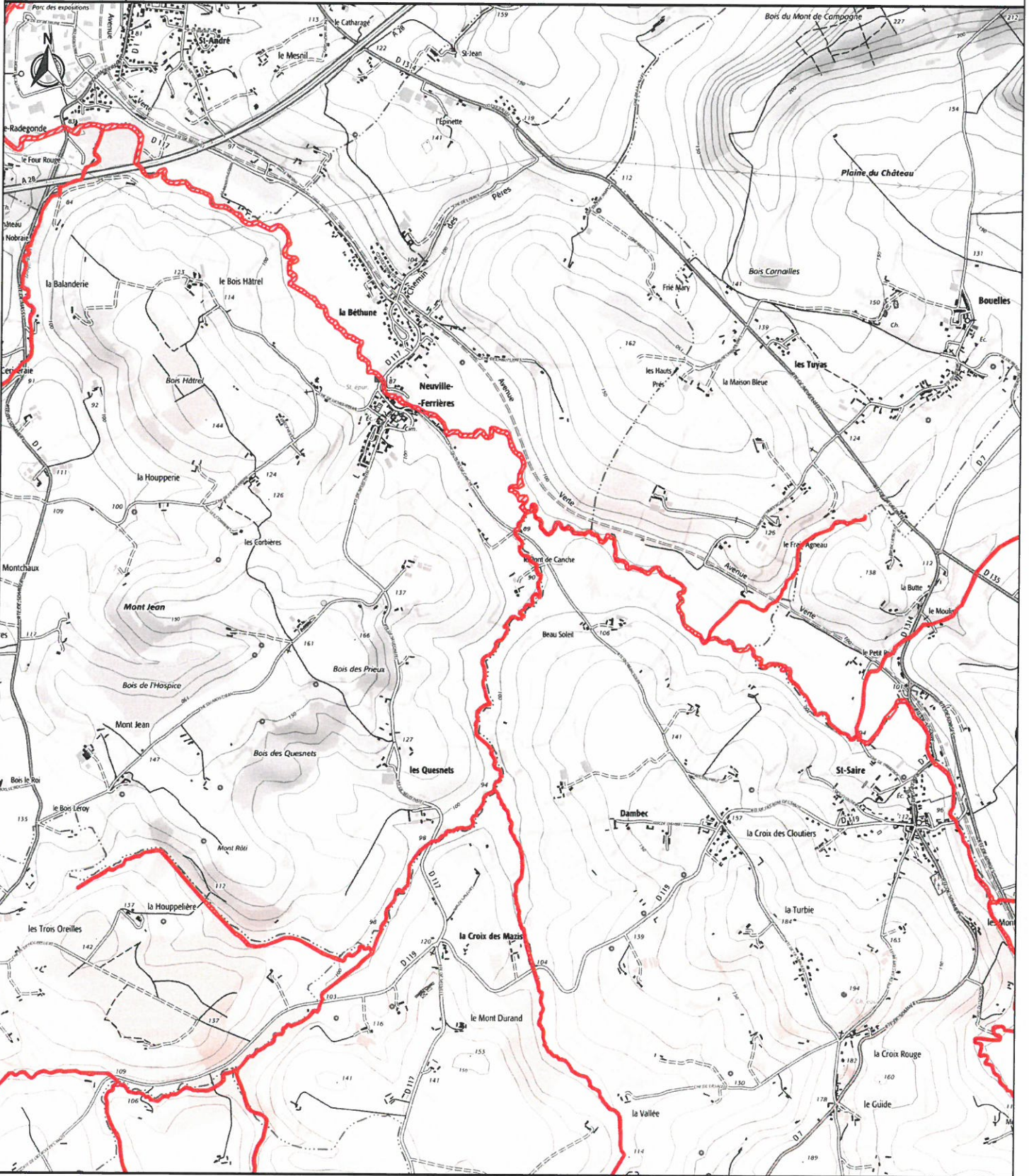

ZSC

Echelle : 25 000

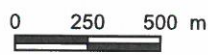

Fond cartographique : ©IGN SCAN EXPRESS CLASSIQUE (WMS)



Liberté • Égalité • Fraternité
RÉPUBLIQUE FRANÇAISE



SITE NATURA 2000 - Bassin de l'Arques
Zone spéciale de conservation FR2300131
(Département : Seine-Maritime)

Carte 15/23 au 1/25 000

18 AVR. 2016

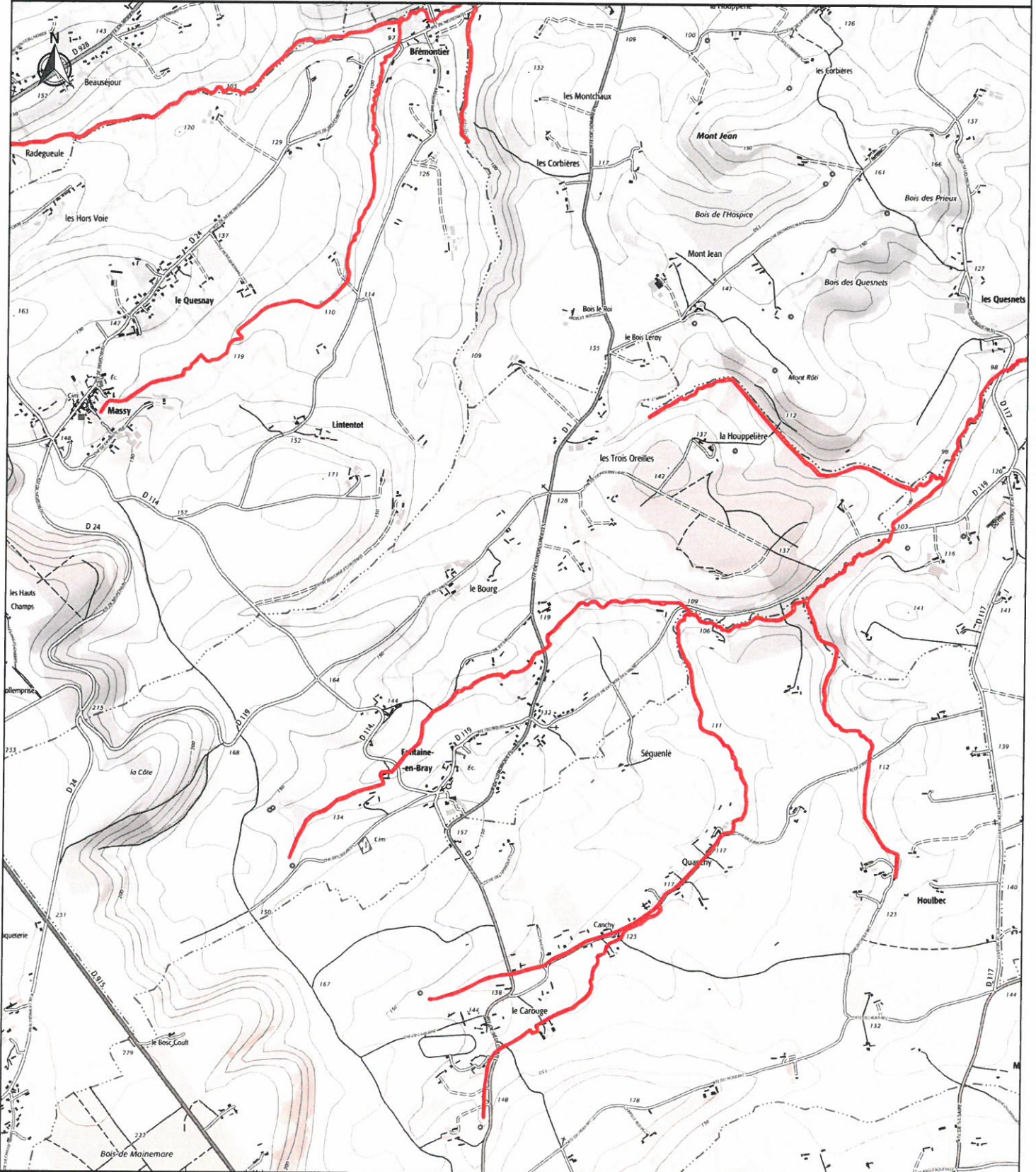

Echelle : 25 000

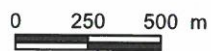

Fond cartographique : ©IGN SCAN EXPRESS CLASSIQUE (WMS)



Liberté • Égalité • Fraternité
RÉPUBLIQUE FRANÇAISE



SITE NATURA 2000 - Bassin de l'Arques Zone spéciale de conservation FR2300131 (Département : Seine-Maritime)

Carte 16/23 au 1/25 000

18 AVR. 2016

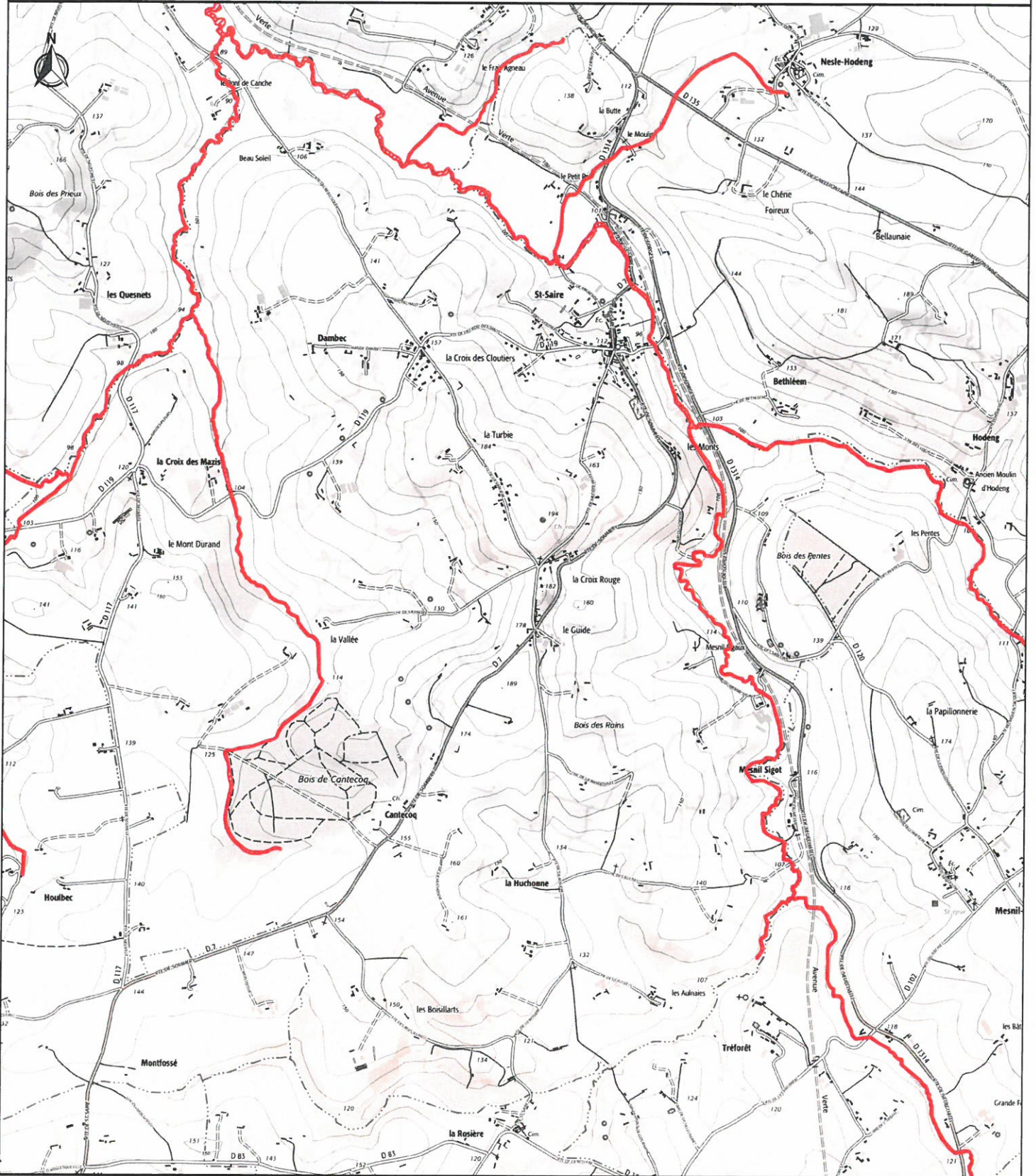

ZSC

Echelle : 25 000

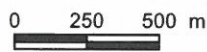

Fond cartographique : ©IGN SCAN EXPRESS CLASSIQUE (WMS)



SITE NATURA 2000 - Bassin de l'Arques
Zone spéciale de conservation FR2300131
(Département : Seine-Maritime)



Carte 17/23 au 1/25 000

18 AVR. 2016

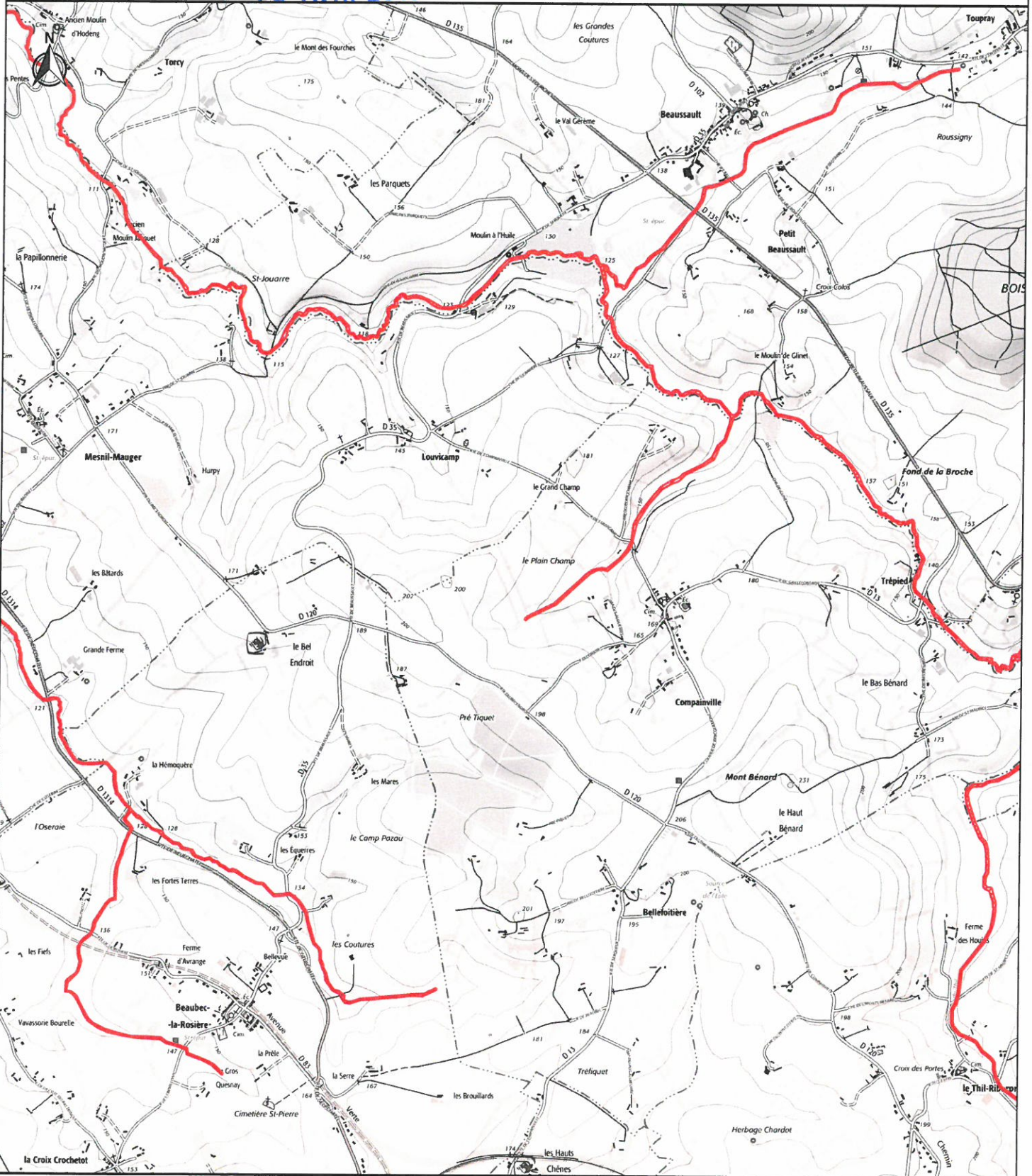

Echelle : 25 000

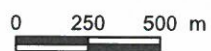

Fond cartographique : ©IGN SCAN EXPRESS CLASSIQUE (WMS)



Liberté • Égalité • Fraternité
RÉPUBLIQUE FRANÇAISE



Ministère
de l'Environnement,
de l'Énergie
et de la Mer

SITE NATURA 2000 - Bassin de l'Arques Zone spéciale de conservation FR2300131 (Département : Seine-Maritime)

Carte 18/23 au 1/25 000

18 AVR. 2016

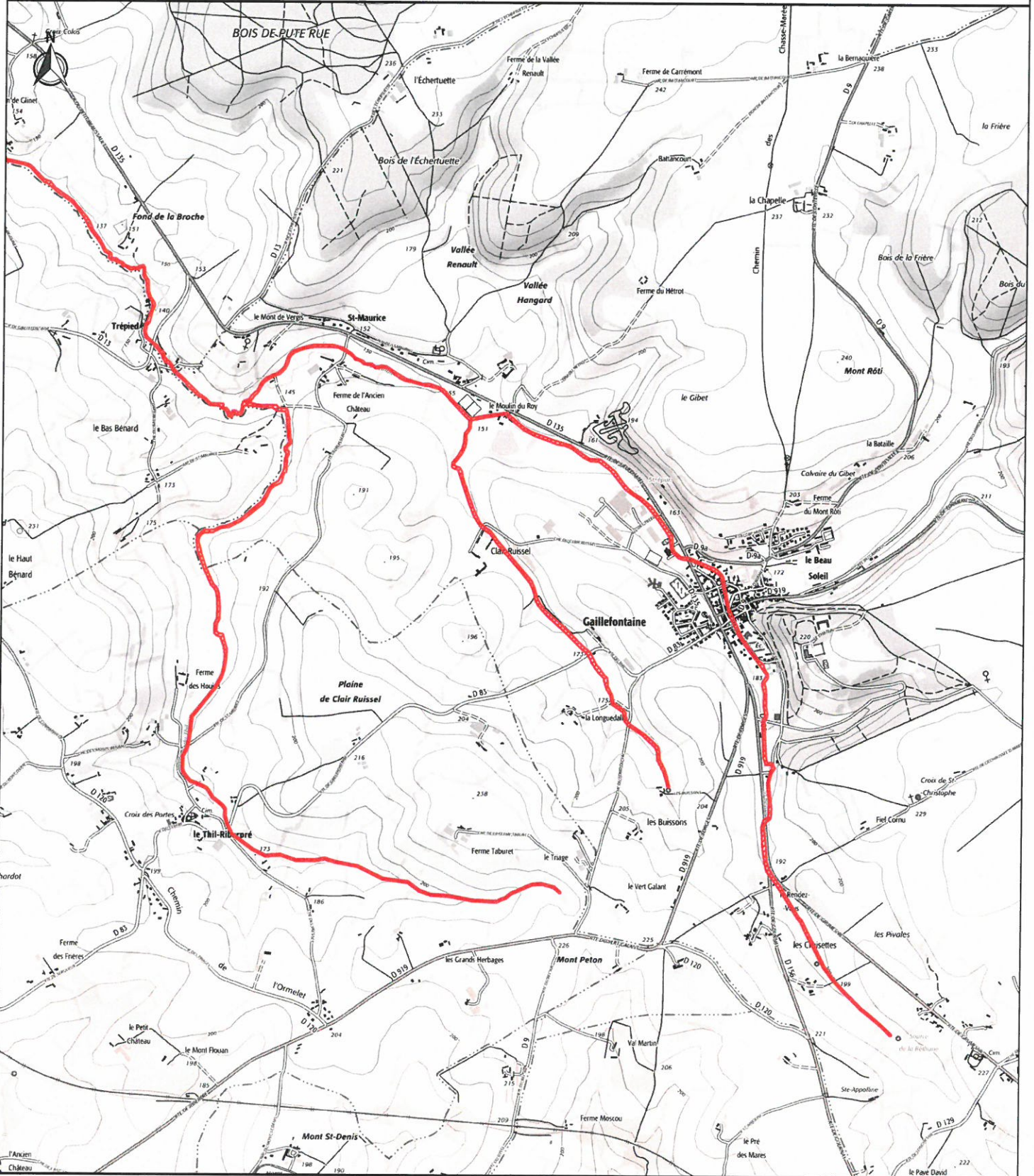

ZSC

Echelle : 25 000

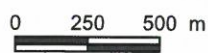

Fond cartographique : ©IGN SCAN EXPRESS CLASSIQUE (WMS)



Liberté • Égalité • Fraternité
RÉPUBLIQUE FRANÇAISE



Ministère
de l'Environnement,
de l'Énergie
et de la Mer

SITE NATURA 2000 - Bassin de l'Arques
Zone spéciale de conservation FR2300131
(Département : Seine-Maritime)

Carte 19/23 au 1/25 000

18 AVR. 2016

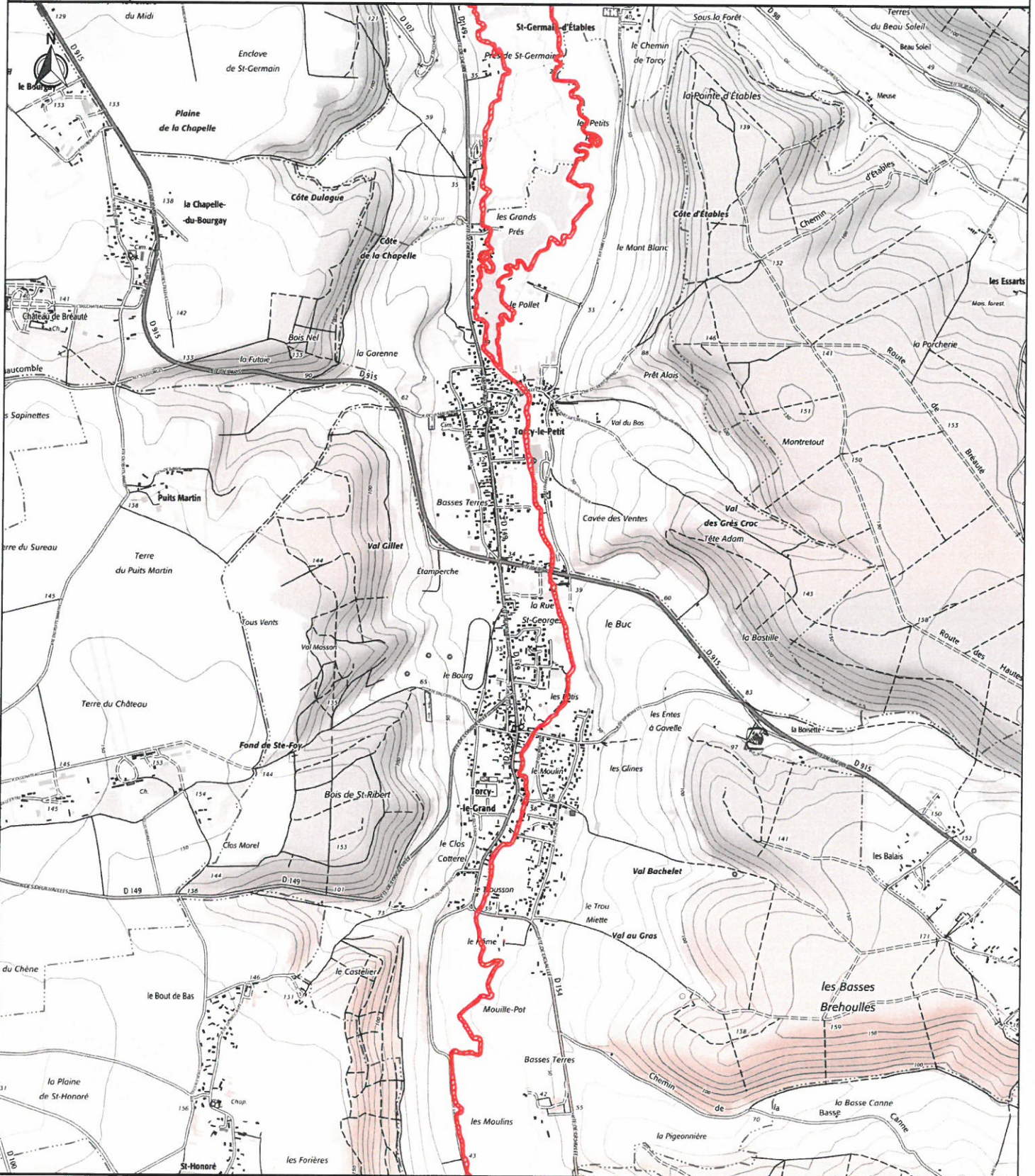

ZSC

Echelle : 25 000

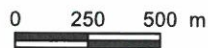

Fond cartographique : ©IGN SCAN EXPRESS CLASSIQUE (WMS)



Liberté • Égalité • Fraternité
RÉPUBLIQUE FRANÇAISE

SITE NATURA 2000 - Bassin de l'Arques
Zone spéciale de conservation FR2300131
(Département : Seine-Maritime)

Carte 20/23 au 1/25 000

18 AVR. 2016

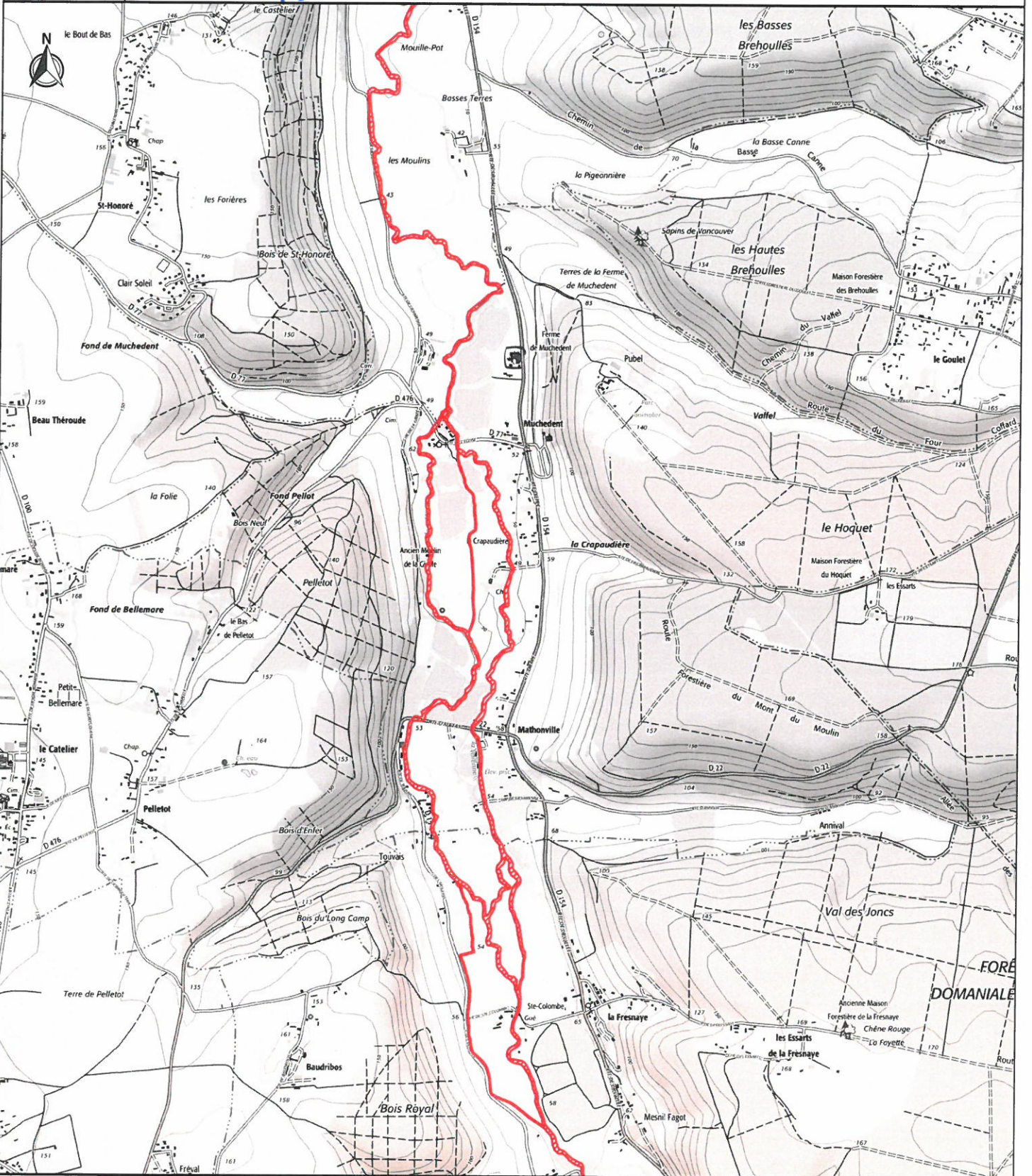

Echelle : 25 000

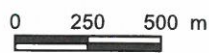

Fond cartographique : ©IGN SCAN EXPRESS CLASSIQUE (WMS)



Liberté - Égalité - Fraternité
 RÉPUBLIQUE FRANÇAISE

SITE NATURA 2000 - Bassin de l'Arques
Zone spéciale de conservation FR2300131
 (Département : Seine-Maritime)

Carte 21/23 au 1/25 000

18 AVR. 2016

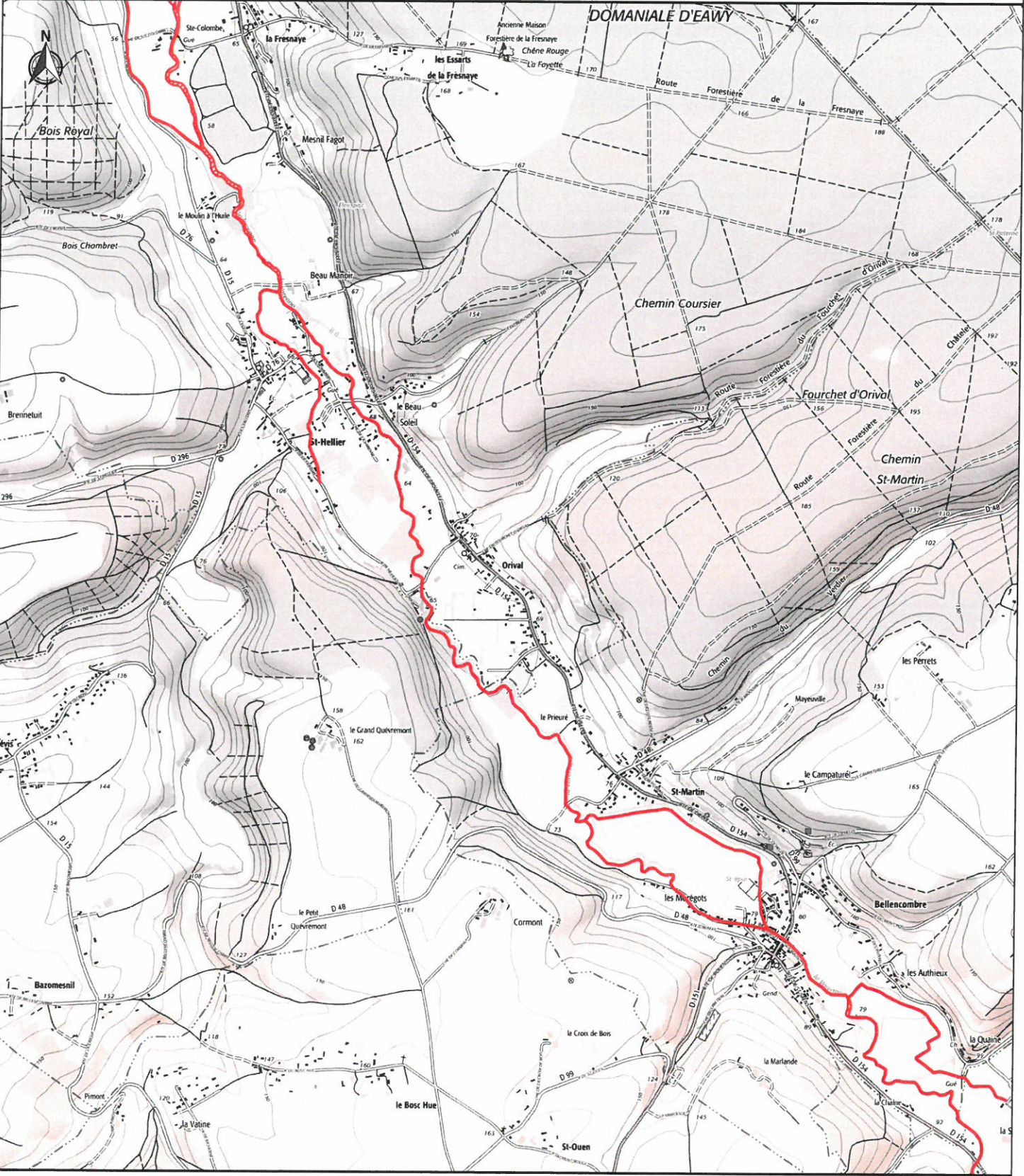

Echelle : 25 000

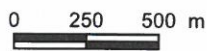

Fond cartographique : ©IGN SCAN EXPRESS CLASSIQUE (WMS)



SITE NATURA 2000 - Bassin de l'Arques
Zone spéciale de conservation FR2300131
(Département : Seine-Maritime)



Carte 22/23 au 1/25 000

18 AVR. 2016

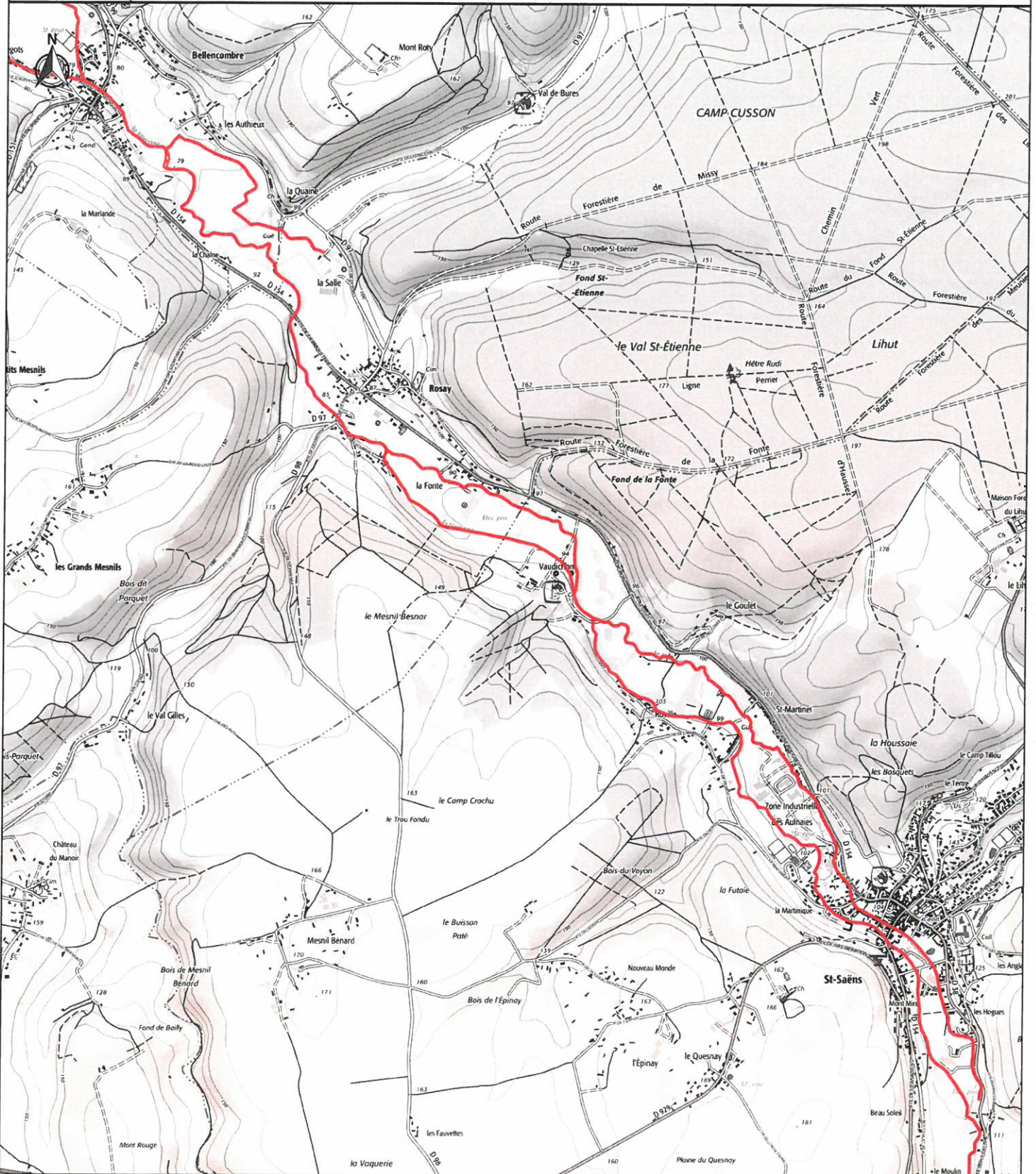

 ZSC

Echelle : 25 000

0 250 500 m

Fond cartographique : ©IGN SCAN EXPRESS CLASSIQUE (WMS)



Liberté • Égalité • Fraternité
RÉPUBLIQUE FRANÇAISE



SITE NATURA 2000 - Bassin de l'Arques Zone spéciale de conservation FR2300131 (Département : Seine-Maritime)

Carte 23/23 au 1/25 000

18 AVR. 2016

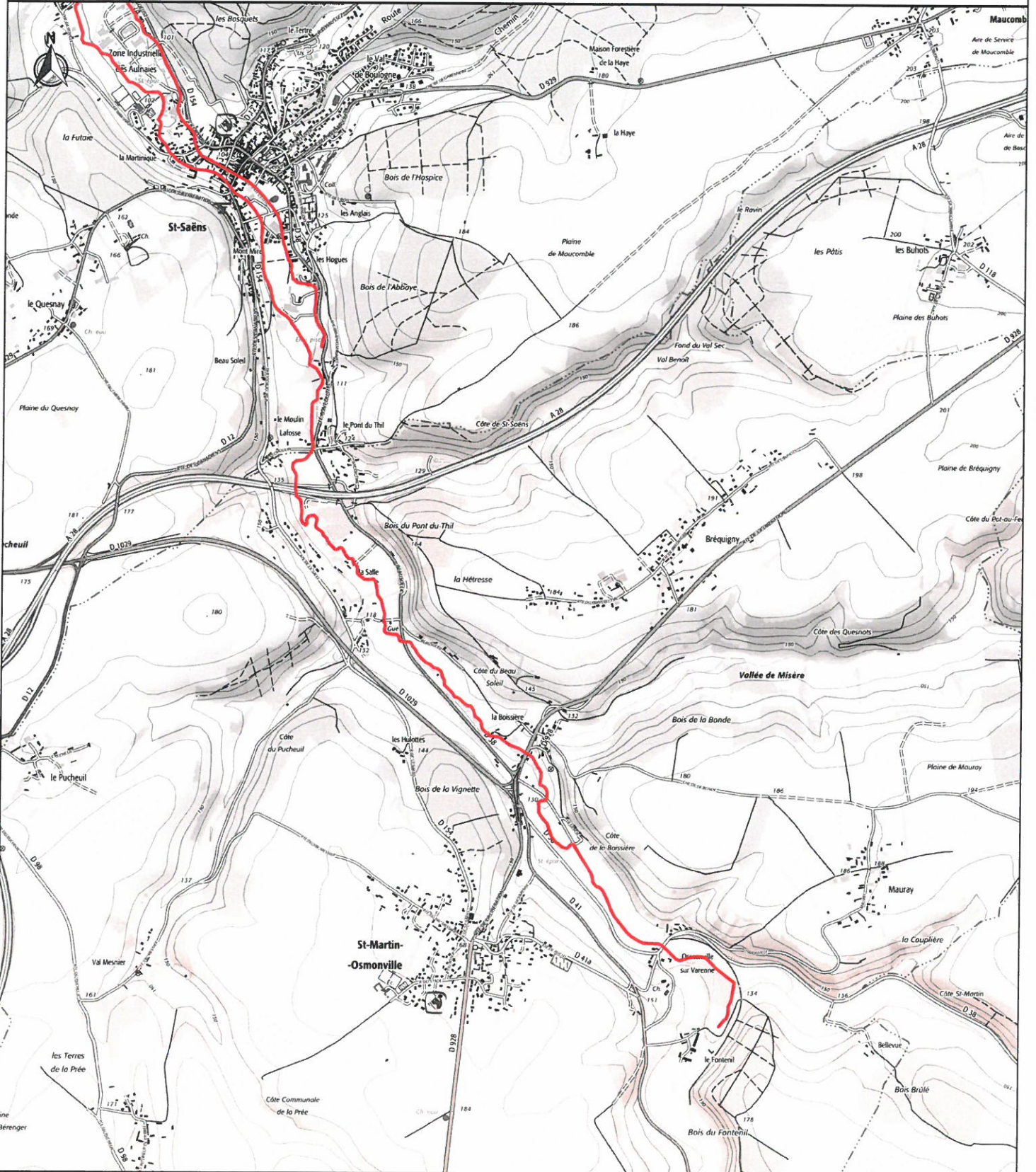

ZSC

Echelle : 25 000

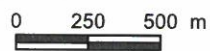

Fond cartographique : ©IGN SCAN EXPRESS CLASSIQUE (WMS)